

**Agenzia del Territorio
CATASTO FABBRICATI
Ufficio Provinciale di
Cosenza**

Dichiarazione protocollo n. CS0283357 del 22/05/2007

Planimetria di u.i.u. in Comune di Diamante

Contrada Tredoliche

civ. SNC

Identificativi Catastali:

Sezione:
Foglio: 4
Particella: 1389
Subalterno: 2

Compilata da:
Abitrante Massimo
Iscritto all'albo:
Ingegneri

Prov. Cosenza

N. 3529

Scheda n. 1

Scala 1:200

PIANO TERRA

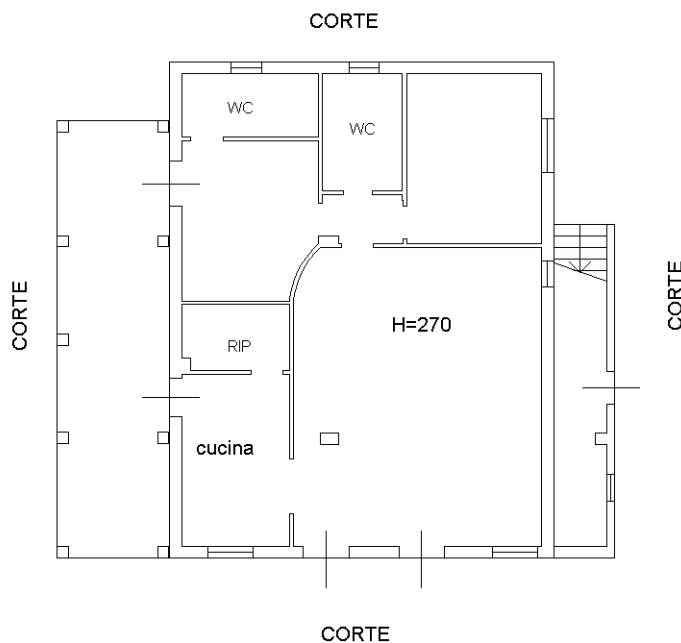

Catasto dei Fabbricati - Situazione al 20/07/2020 - Comune di DIAMANTE (D289) - < Foglio: 4 - Particella: 1389 - Subalterno: 2 >
CONTRADA TREDOLICHE SNC piano: T;

Ultima planimetria in atti

Agenzia del Territorio
CATASTO FABBRICATI
Ufficio Provinciale di
Cosenza

Dichiarazione protocollo n. CS0283357 del 22/05/2007

Planimetria di u.i.u. in Comune di Diamante

Contrada Tredoliche

civ. SNC

Identificativi Catastali:

Sezione:

Foglio: 4

Particella: 1389

Subalterno: 3

Compilata da:

Abitrante Massimo

Iscritto all'albo:

Ingegneri

Prov. Cosenza

N. 3529

Scheda n. 1

Scala 1:200

PIANO PRIMO

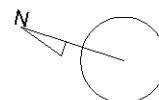

Catasto dei Fabbricati - Situazione al 20/07/2020 - Comune di DIAMANTE (D289) - < Foglio: 4 - Particella: 1389 - Subalterno: 3 >
CONTRADA TREDOLICHE SNC piano: 1;

Ultima planimetria in atti

Data: 20/07/2020 - n. T154965 - Richiedente: STBSLV89P22A773N

Totale schede: 1 - Formato di acquisizione: A4(210x297) - Formato stampa richiesto: A4(210x297)